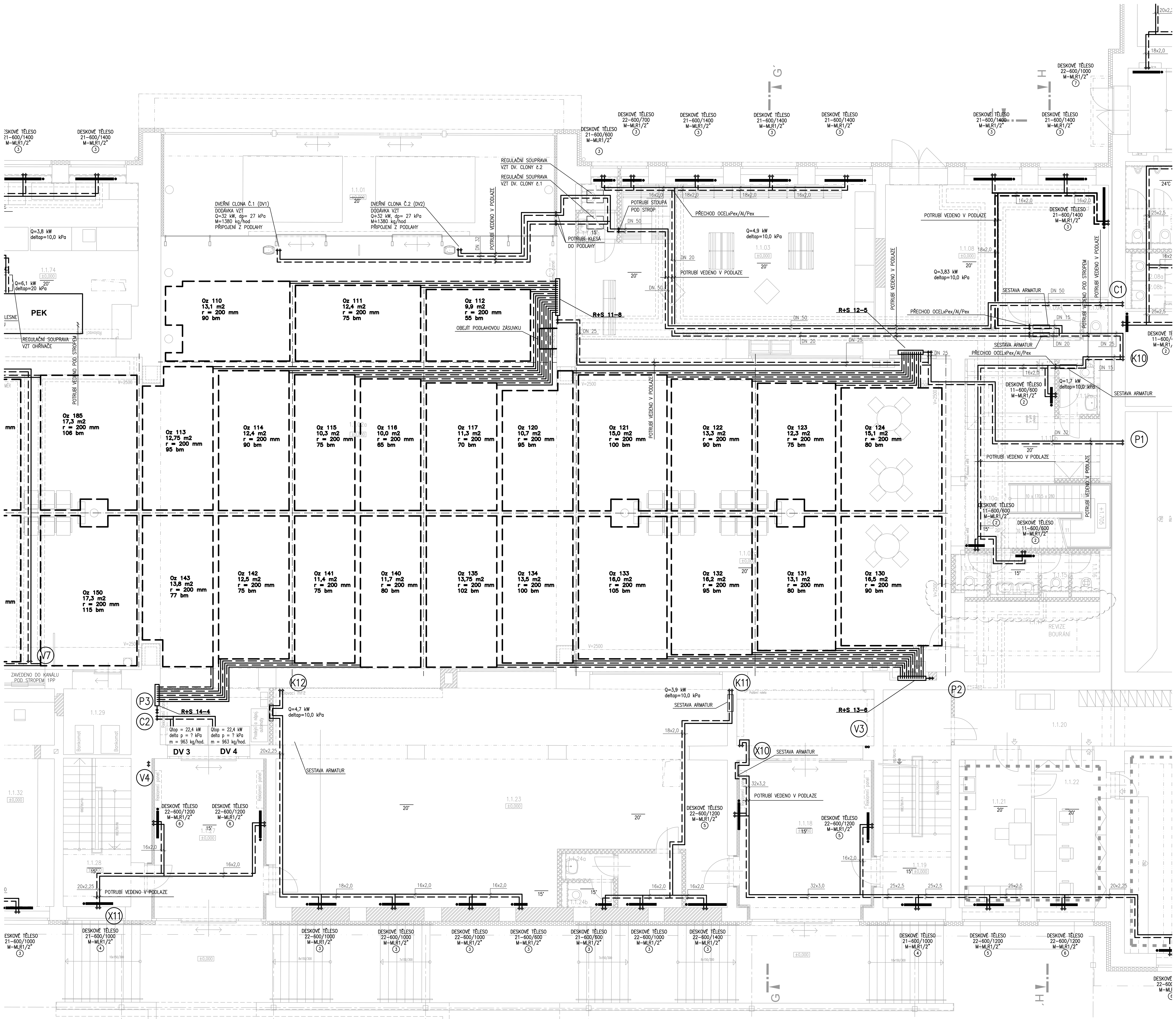

POZNÁMKY

1. ROZMĚRY DĚLÍCÍCH KONSTRUKCÍ JSOU VE VÝKRESECH KÓTOVÁNY BEZ FINÁLNÍCH POVRCHOVÝCH ÚPRAV.
2. TATO DOKUMENTACE NENAHRAZUJE VÝROBNÍ DOKUMENTACI. DODAVATEL JE POVINEN ZAJISTIT ZPRACOVÁNÍ DODAVATELSKÉ – VÝROBNÍ DOKUMENTACE VČETNĚ DOPRACOVÁNÍ ŘEŠENÍ DETAILŮ. (NAPŘ. ZÁMEČNICKÉ VÝROBKY, NĚKTERÉ OSTATNÍ VÝROBKY, OCELOVÁ KONSTRUKCE ZÁDVEŘÍ,...) VIZ TECHNICKÁ ZPRÁVA. VÝROBNÍ DOKUMENTACI JE DODAVATEL POVINEN PŘED VLASTNÍ REALIZACÍ ODSOUHLASIT SE ZADAVATELEM A PROJEKTANTEM.
3. DETAILNÍ POPIS KONSTRUKCE, MATERIÁLY, DIMENZÍ, KOVÁNÍ, DOPLŇKŮ, POVRCHOVÝCH ÚPRAV JE UVEDEN V TABULKÁCH VÝROBKŮ A TECHNICKÉ ZPRÁVĚ.
4. UVEDENÉ REFERENČNÍ TYPY PRODUKTŮ A TECHNOLOGIÍ JSOU PŘÍKLADY. ZADÁNÍ LZE PLNIT SHODNÝM NEBO OBDOBNÝM VÝROBKEM, KTERÝ SE S UVEDENÝM PŘÍKLADEM BUDE PROKAZATELNĚ SHODOVAT V TĚCHTO VLASTNOSTECH : TECHNICKÉ PARAMETRY, MATERIÁL, KVALITA PROVEDENÍ, ZPRACOVÁNÍ DETAILU A TRVANLIVOST.
5. POŽADOVANÉ A STANOVENÉ VLASTNOSTI PRODUKTŮ, VÝROBKŮ PROKÁŽE DODAVATEL PŘED DODÁNÍM FORMOU VZORKU, TECHNICKÉHO LISTU, ATESTU, CERTIFIKÁTU, PŘEDLOŽENÍM DÍLENSKÉ A VÝROBNÍ DOKUMENTACE, A TO V TAKOVÉ MÍŘE A PODROBNOSTI , PŘÍPADNĚ I MNOŽSTVÍ A VELIKOSTI VZORKŮ A ALTERNATIV AŽ DO PRŮKAZNÉHO DOSAŽENÍ SPLNĚNÍ ZADANÝCH VLASTNOSTÍ A ODSOUHLASENÍ ZADAVATELEM A PROJEKTANTEM.
6. DODÁVKA BUDE PROVEDENA PODLE PŘÍSLUŠNÝCH PRÁVNÍCH PŘEDPISŮ A TECHNICKÝCH NOREM I DOPORUČUJÍCÍCH.
7. PRO DODÁVKU BUDOU ZÁSADNĚ POUŽITY VÝROBKY, SUROVINY A POLOTOVARY NEJVYŠŠÍ (1.) JAKOSTI S POŽÁRNÍ ODOLNOSTÍ PODLE POŽADAVKU PROJEKTU POŽÁRNĚ BEZPEČNOSTNÍHO ŘEŠENÍ STAVEBNÍ ČÁSTI.
8. PROVÁDĚNÍ VŠECH TYPOVÝCH KONSTRUKCÍ SE ŘÍDÍ TECHNOLOGICKÝMI PŘEDPISY VÝROBCŮ – VŠECHNY PRVKY A KONSTRUKCE MUSÍ BÝT INSTALOVÁNY VČETNĚ ORIGINÁLNÍHO PŘÍSLUŠENSTVÍ A POMOCNÉHO (KOTVÍCÍHO) MATERIÁLU DOPORUČENÝCH VÝROBCEM.
9. SOUČÁSTÍ DODÁVKY STAVBY JE ZHOTOVENÍ REVIZNÍCH DVÍŘEK V KONSTRUKCÍCH V POČTU, VELIKOSTI A UMÍSTĚNÍ DLE POŽADAVKU SPECIÁLNÍCH PROFESÍ TZB.
10. SOUČÁSTÍ DODÁVKY JEDNOTLIVÝCH PROFESÍ JSOU POŽÁRNÍ UCPÁVKY PROSTUPŮ JEDNOTLIVÝCH INSTALACÍ V SOULADU S PROJEKTEM PBŘ.
11. VEŠKERÉ INSTALAČNÍ POTRUBÍ BUDOU PRUŽNĚ UKOTVENY TAK, ABY SE JIMI NEŠÍŘIL HLUK A VIBRACE DO STAVBY A TO ANI V MÍSTĚ JEJICH VZÁJEMNÉHO KŘÍŽENÍ.
12. KOMPLETACE, ZAPOJENÍ, ODZKOUŠENÍ A UVEDENÍ DO PROVOZU PRO TECHNOLOGICKÉ SOUBORY INSTALACÍ TZB JE SOUČÁSTÍ DODÁVKY STAVBY A MUSÍ BÝT PROVEDENO OPRÁVNĚNOU OSOBOU, POVĚŘENOU GENERÁLNÍM DODAVATELEM STAVBY.
13. SKUTEČNÉ ROZMĚRY STAVEBNÍCH KONSTRUKCÍ PRO OSAZENÍ VÝROBKŮ A VÝPLNÍ OTVORŮ JE NUTNÉ OVĚŘIT PŘED JEJICH VÝROBOU NA MÍSTĚ !

Tabulka místností - Výpravní hala

Číslo	Jméno	Plocha[m²]	Výška[m]	Sv.výška[m]	Poznámka
1.1.01	Výpravní hala – zádveří	53,2	8,60	8,10	
1.1.02a	Výpravní hala	239,7	8,60	7,35–8,40	
1.1.02b	Výpravní hala – čekárna	238,2	8,10	7,05–8,00	
1.1.02c	Výpravní hala – čekárna	182,6	8,10	7,05–8,00	
1.1.03	Komerč.prostor,NJ č.1	62,2	3,93	3,00–3,30	
1.1.04a	Komerč.prostor,NJ č.1 – předsíň WC	1,4	3,93	3,00–3,30	
1.1.04b	Komerč.prostor,NJ č.1 – kabina WC	1,5	3,93	2,60	
1.1.08	Komerč.prostor,NJ č.2	43,4	3,93		
1.1.09a	Komerč.prostor,NJ č.2 – předsíň WC	2,7	3,93		
1.1.09b	Komerč.prostor,NJ č.2 – kabina WC	1,2	3,93		
1.1.10a	Komerč.prostor,NJ č.3 – část a	13,3	3,00–3,23		
1.1.10b	Komerč.prostor,NJ č.3 – část b	17,6	3,00–3,23		
1.1.12a	Komerč.prostor,NJ č.3 – předsíň WC	1,4	3,00–3,23	2,60	
1.1.12b	Komerč.prostor,NJ č.3 – kabina WC	1,1	3,00–3,23	2,60	
1.1.13	Komerč.prostor,NJ č.3 – předsíň WC	2,9	3,00–3,23	2,60	
1.1.14	Komerč.prostor,NJ č.3 – kabina WC	1,6	3,00–3,23	2,60	
1.1.15	Komerč.prostor,NJ č.3 – kabina WC	1,5	3,00–3,23	2,60	
1.1.16	Komerč.prostor,NJ č.3 – úklidová místnost	1,4	3,00–3,23	2,60	
1.1.17	Rozvodna elektro	12,8	3,00–3,23		
1.1.18	Zádveří – východ od perónů	28,5	4,73	4,30	
1.1.19	Schodiště	19,5	3,00–3,15		
1.1.20	Šatna pracoviště SŽDC	24,4	2,95–3,45	2,60	
1.1.21	Šatna pracoviště SŽDC	14,7	3,30	3,00	
1.1.22	Kancelář SŽDC	14,9	3,30	3,00	
1.1.23	Komerč.prostor,NJ č.4	123,2	4,74		
1.1.24a	Komerč.prostor,NJ č.4 – předsíň WC	1,8	4,74		
1.1.24b	Komerč.prostor,NJ č.4 – kabina WC	1,5	4,74		
1.1.25	Komerč.prostor,NJ č.4 – zázemí	4,8	4,74		
1.1.27	Zádveří – příchod k perónům	24,2	4,73	4,30	
1.1.28	Schodiště	13,5	3,00–3,15		
1.1.29	Místnost bankomat	6,9	1,6–4,83	3,00	
1.1.30	ČD – Předsíň	6,2	4,83	3,00	
1.1.31	ČD – Chodba	8,7	4,73	3,00	
1.1.32	ČD – Zázemí s trezory	20,0	4,73	3,00;4,30	
1.1.33	ČD – Pokladna	10,3	4,83	3,00	
1.1.34	ČD – Šatna s lůžkem	9,6	4,73	3,00;4,30	
1.1.35	ČD – WC – předsíň	3,2	4,73	3,00	
1.1.36	ČD – WC – kabina	1,3	4,73	3,00	
1.1.37	ČD – WC – kabina	1,5	4,73	3,00	
1.1.38	ČD – WC – sprcha	1,5	4,73	3,00	
1.1.39	ČD – Denní místnost	8,6	4,73	3,00;4,30	
1.1.40	ČD – Sklad – půjčovna kol	12,7	4,83	3,00	
1.1.41	ČD – Sklad – půjčovna kol	20,1	4,73	3,00;4,30	
1.1.42	ČD – Šatna s lůžkem	9,8	4,73	3,00;4,30	
1.1.43	Veřejné WC – chodba	20,6	2,92	2,60	
1.1.44	Veřejné WC – imobilní a přebalovací kabina	5,6	4,52–4,25	2,60	
1.1.45	Veřejné WC – ženy – předsíň	7,7	4,52–4,25	3,00	
1.1.46	Veřejné WC – ženy	7,6	4,52–4,25	4,20	
1.1.47a	Veřejné WC – ženy – kabina	1,6	4,52–4,25	4,20	
1.1.47b	Veřejné WC – ženy – kabina	1,6	4,52–4,25	4,20	
1.1.47c	Veřejné WC – ženy – kabina	1,6	4,52–4,25	4,20	
1.1.47d	Veřejné WC – ženy – kabina	1,8	4,52–4,25	4,20	
1.1.47e	Veřejné WC – ženy – kabina	1,7	4,52–4,25	4,20	
1.1.47f	Veřejné WC – ženy – kabina	1,6	4,52–4,25	4,20	
1.1.48	Veřejné WC – muži – předsíň	8,7	4,52–4,25	3,00	
1.1.49	Veřejné WC – muži	10,3	4,52–4,25	4,20	
1.1.50a	Veřejné WC – muži – kabina	1,6	4,52–4,25	4,20	
1.1.50b	Veřejné WC – muži – kabina	1,7	4,52–4,25	4,20	
1.1.50c	Veřejné WC – muži – kabina	1,6	4,52–4,25	4,20	
1.1.51	Veřejné WC – úklidová místnost	5,2	2,92	2,60	
1.1.55a	Komerč.prostor,NJ č.5, část a	145,9	5,11		
1.1.55b	Komerč.prostor,NJ č.5 – část b	87,1	3,93		
1.1.55c	Komerč.prostor,NJ č.5, část c	157,2	4,22–3,90		
1.1.55d	Komerč.prostor,NJ č.5, část d	45,5	4,22–3,90		
1.1.55e	Komerč.prostor,NJ č.5, část e	21,7	4,52–4,25;2,92		
1.1.55f	Komerč.prostor,NJ č.5, část f	4,5	4,00–3,90		
1.1.55g	Komerč.prostor,NJ č.5, část g	10,6	4,22–4,00		
1.1.59a	Komerč.prostor,NJ č.5 – předsíň WC	2,0	4,20–4,05		
1.1.59b	Komerč.prostor,NJ č.5 – kabina WC	1,6	4,20–4,05		
1.1.68	Schodiště	10,4	4,20–4,05		
1.1.69	Chodba	12,5	4,05–3,90		
1.1.70	Výtah V1	4,6	4,22–4,05		
1.1.71	Úniková chodba	13,8	3,93	3,30	
1.1.72	Komerč.prostor,NJ č.6	42,6	3,93		
1.1.73a	Komerč.prostor,NJ č.6 – předsíň WC	1,6	3,93		
1.1.73b	Komerč.prostor,NJ č.6 – kabina WC	1,4	3,93		
1.1.74	Komerč.prostor,NJ č.7	46,8	3,93	3,00;3,30	
1.1.75a	Komerč.prostor,NJ č.7 – předsíň WC	1,6	3,93	2,60	
1.1.75b	Komerč.prostor,NJ č.7 – kabina WC	1,4	3,93	2,60	

Legenda materiálů

- stávající konstrukce
- dozdívky nosných stěn, zdivo z CPP 20 na MVC5
- zdivo příček a nenosných stěn, cihelné tvarovky tl.100, 150 a 175mm na MVC 2,5
- zdivo příček a nenosných stěn, pórobetonové tvarovky tl.100, 150 a 300mm na systémovou tenkovrstvou maltu
- SDK instalační předstěny, nosná systémová kovová konstrukce + 2x SDK deska tl.12,5mm
- exteriérový kontaktní zateplovací systém (KZS) s tepelným izolantem z minerální vlny a pohledovou silikonovou tenkovrstvou omítkou, standard ETICS
- interiérový kontaktní zateplovací systém (KZS) s tepelným izolantem z minerální vlny a pohledovou štukovou tenkovrstvou omítkou
- rozsah keramického obkladu stěn místností
- rozsah vodorovné liniové injektáže v patě obvodové stěny těsně nad úrovní UT prováděné z exteriérové strany stěny
- místnosti vyloučené z rekonstrukce objektu, úpravy prováděny v rámci jiné investice. V místnostech nebudou probíhat komplexní stavení úpravy. Budou pouze vyměněna okna a vstupní dveře do místností, budou provedeny demontáže a nové rozvody UT a napojení na nové realizované SLB systémy (EPS, EZS).
- nové prostupy stěnou pro rozvody technologií
- kódy oken a fasádních prosklených stěn
- kódy klempířských výrobků
- kódy ostatní výrobky
- kódy dveří a prosklených stěn

OBECNÁ POZN.
– PODROBNÉ SKLADBY STAV.KONSTR. JSOU ŘEŠENY V SAMOSTATNÝCH PŘÍLOHÁCH TABULKOVÉ ČÁSTI DOKUMENTACE

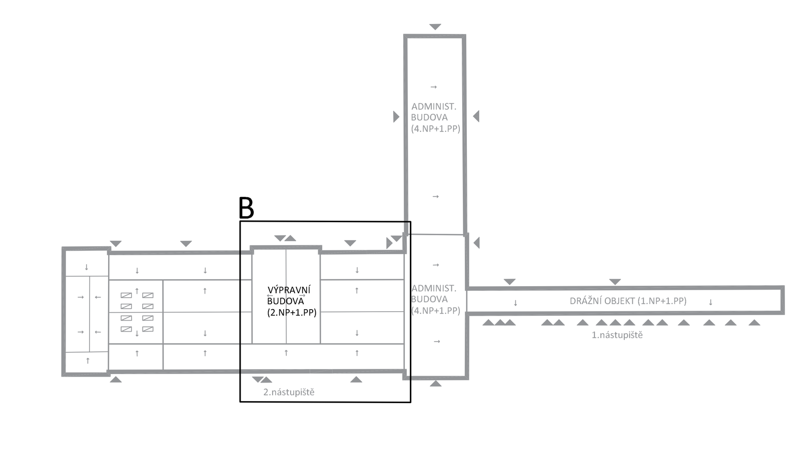

ZMĚNA		DATUM	PODPIS
R2	Aktualizace PD - úpravy VH dle požadavků SŽ	01.2021	
R1	Aktualizace PD dle úprav interiéru VH	01.2020	

OBJEDNATEL
Správa železnic
Praha 1 - Nové Město, Dlážděná 1003/7, PSČ 110 00
Stavební správa západ
Sokolovská 278/1955, 190 00 Praha 9

S-JTSK ±0,000 = 222,06 m n.m. Bpv

PROJEKTOVÁ, INŽENÝRSKÁ A KONZULTAČNÍ ORGANIZACE
CERTIFIKÁT ISO 9001 DIČ CZ60193280
VPÚ DECO PRAHA a.s., PODBABSKÁ 1014/20, 160 00 PRAHA 6 www.vpupraha.cz
VPÚ DECO PRAHA a.s.

PROJEKTANT	VYPRACOVAL	KONTROLA	HL.INŽ.PROJEKTU
Ing. R. Schneider	Ing. R. Schneider	Ing. D. Zoula	M.Pražský

ATELIÉR POZEMNÍCH STAVEB
ČÍSLO ZAKÁZKY 2-0478-07/40
DOKUMENTACE DPS
MĚŘÍTKO 1:50
DATUM 01.2021
POČET FORMÁTŮ 18 A4

REKONSTRUKCE VÝPRAVNÍ BUDOVY V ŽST BEROUN
Nádraží 129, 266 01 Beroun
SO 110 Rekonstrukce objektu
F00 Zařízení pro vytápění staveb

OBSAH PŘÍLOHY
Půdorys 1.NP – B

ČÁST E ČÍSLO PŘÍLOHY 12B ČÍSLO KOPIE
KÓD

DOKUMENTACI LZE UŽÍVAT POUZE VE SMYSLU PŘÍSLUŠNÉ SMLOUVY O DÍLO. VÝKRES, ČI JEHO ČÁST, NESMÍ BÝT KOPÍROVÁN NEBO JINÝM ZPŮSOBEM ROZŠIŘOVÁN BEZ PŘEDCHOZÍHO SOUHLASU VPÚ DECO PRAHA a.s.